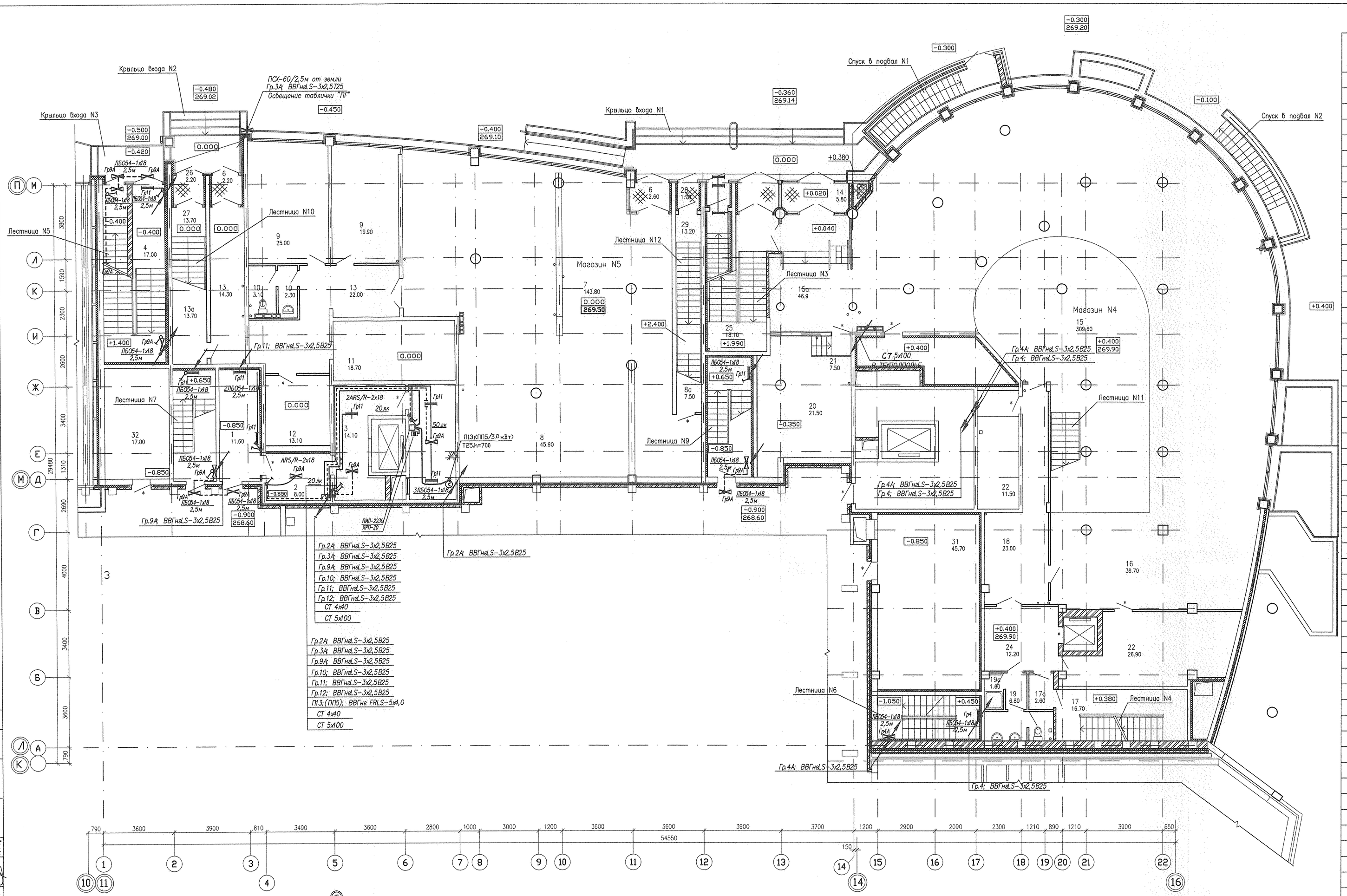

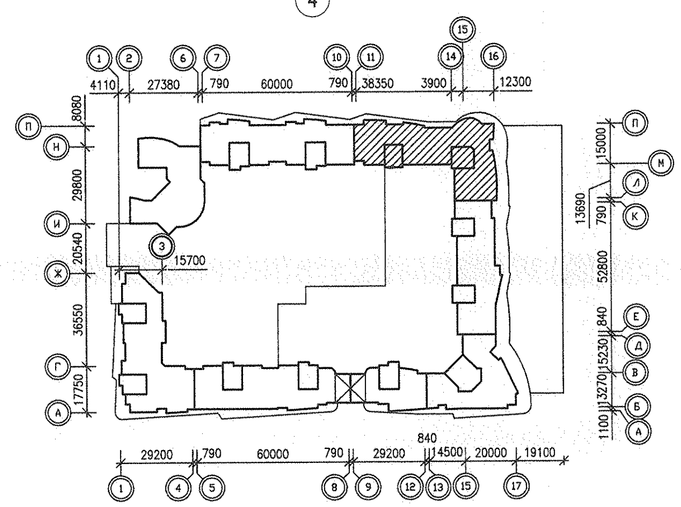

Экспликация помещений

Номер помещения	Наименование	Площадь ,м2	Кат. помещения
	Общедомовые помещения		
1	Тамбур-шлюз	11.6	
2	Тамбур	8.0	
3	Лифтовой холл	14.1	
4	Лестничная клетка	17.0	
5	Венткамера подпора в тамбур-шлюзы	13.8	В3
	Итого общедомовых помещений	64.5	
	Общая площадь	66.5	
	Помещения магазина N5		
6	Тамбур	7.40	
7	Торговый зал	143.8	
8	Зона предпродажной подготовки	45.9	
8а	Подсобное помещение	7.5	В3
9	Помещения администрации	44.9	
10	Сан. узел	5.4	
11	Венткамера вытяжная магазина	18.7	В3
12	Кладовая	13.1	В3
13	Коридор	36.3	
13а	Электрощитовая магазина		
	Итого помещений магазина N5 по 1 этажу	323.0	
	Торговая площадь	143.8	
	Общая площадь по 1 этажу	349.40	
	Помещения магазина N4		
14	Тамбур	5.8	
15	Торговый зал	309.6	
15а	Холл	46.9	
16	Зона предпродажной подготовки	39.7	
17	Лестничная клетка	16.7	
17а	Тамбур лестничной клетки	2.6	
18	Коридор	23.0	
19	Сан.узел	6.8	
19а	Помещение уборочного инвентаря	1.6	
20	Венткамера вытяжная магазина	21.5	
21	Коридор	7.5	
22	Кладовая	11.5	В3
23	Электрощитовая магазина	16.8	В3
24	Помещение разгрузки	12.2	
25	Лестничная клетка	18.1	
	Итого помещений магазина N4 по 1 этажу	540.3	
	Торговая площадь по 1 этажу	309.6	
	Общая площадь по 1 этажу	580.4	
	Помещения офиса N1		
26	Тамбур	2.2	
27	Лестничная клетка	13.7	
	Итого помещений офиса N1 по 1 этажу	15.9	
	Общая площадь по 1 этажу	16.4	
	Помещения офиса N1А		
28	Тамбур	1.7	
29	Лестничная клетка	13.2	
	Итого помещений офиса N1А по 1 этажу	14.9	
	Общая площадь по 1 этажу	15.4	
30	Лестничная клетка (выход из паркинга)	36.5	
31	Вытяжная венткамера паркинга	45.7	В3
32	Венткамера приточная паркинга	17.0	В3
33	Тех.помещение паркинга	29.6	

СОГЛАСОВАНО

АР	Долгих	06.11
ОВ	Пашнева	06.11
ВК	Курчабова	06.11
СС	Чужик	06.11

ИНВ. N ПОДЛ. | ПОДПИСЬ И ДАТА | ВЗАМ. ИНВ. N

Изм.	Кол.уч.	Лист	N Док.	Подпись	Дата
ГАП		Гаранин			06.11
Гл.спец.		Смирнова			06.11
Проверил		Смирнова			06.11
Разработал		Французова			06.11

АКБ.122-01В-ЭЛ

Жилые дома повышенной этажности с офисно-торговыми помещениями, пристроенным детским садом и подземным паркингом по улице Московской-Куйбышева-Шейнкмана в Ленинском районе г. Екатеринбурга

11-12 этажный двухсекционный жилой дом

Стадия	Лист	Листов
Р	12	–

План 1-го этажа
Расположение цепей электрооборудования

ЗАО КОРПОРАЦИЯ АТОМСТРОЙКОМПЛЕКС

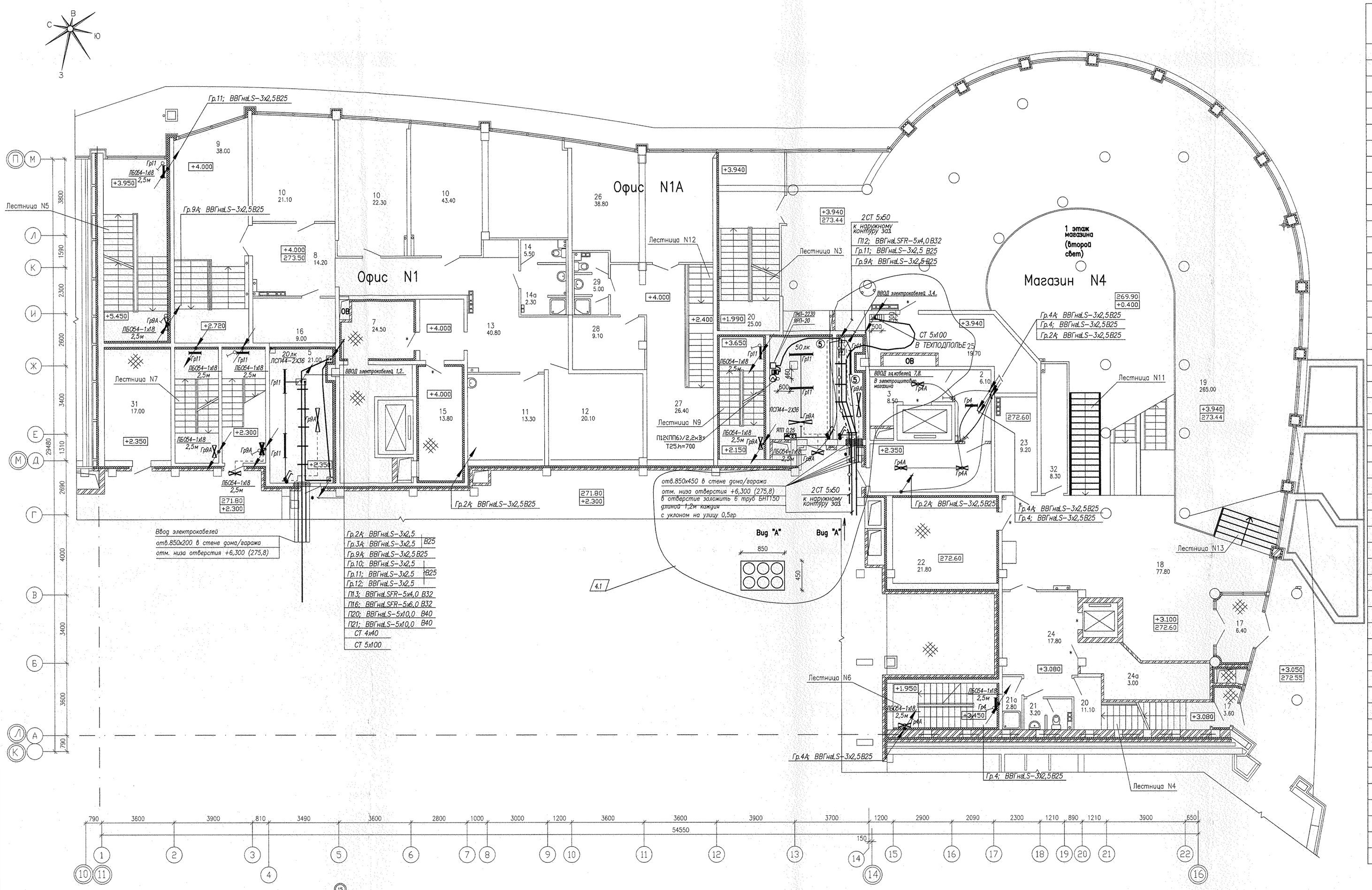

Экспликация помещений

щения	Наименование	Площадь ,м2	Кат. поме-щения
	Общедомовые помещения		
1	Тамбур-шлюз	14.3	
2	Тамбур	6.1	
3	Лифтовый холл	8.5	
4	Лестничная клетка	24.0	
5	Тех. коридор (помещение ввода ЭЛ)	27.5	В3
6	Венткамера подпора в тамбур-шлюзы	15.0	
	Итого общедомовых помещений	95.4	
	Помещения офиса N1		
7	Техническое помещение	24.5	В3
8	Холл	14.2	
9	Лестничная клетка	38.0	
10	Рабочие кабинеты	86.8	
11	Комната приема пищи	13.3	
12	Комната переговоров	20.1	
13	Коридор	40.8	
14	Сан. узел	5.5	
14а	Помещение уборочного инвентаря	2.3	
15	Приточная венткамера офиса	13.8	
16	Серверная	9.0	
	Итого помещений офиса N1 по 2 этажу	268.3	
	Общая площадь по 2 этажу	291.7	
	Помещения магазина N4		
17	Тамбур	10.0	
18	Вестибюль	77.8	
19	Торговый зал	265.0	
20	Лестничная клетка	11.1	
21	Сан.узел	3.2	
21а	Помещение уборочного инвентаря	2.8	
22	Венткамера приточная магазина	21.8	
23	Кладовая	9.2	В3
24	Помещение разгрузки	17.8	
24а	Помещение врем. хранения тары	3.0	
25	Техническое помещение	19.7	
32	Помещение временного хранения тары	8.3	
33	Узел ввода	3.90	В3
	Итого помещений магазина N4 по 2 этажу	449.7	
	Торговая площадь по 2 этажу	265.0	
	Общая площадь по 2 этажу	488.0	
	Помещения офиса N1A		
26	Рабочее помещение	38.8	
27	Холл	26.4	
28	Архив (помещение приема пищи)	9.1	
29	Санузел	5.0	
	Итого помещений офиса N1A по 2 этажу	79.3	
	Общая площадь по 2 этажу	90.3	
30	Лестничная клетка(выход из паркинга)	49.2	
31	Приточная венткамера паркинга	17.0	

4	1	~	192-11		11.11	АКБ.122-01В-ЭЛ
Изм.	Кол.уч.	Лист	N Док.	Подпись	Дата	Жилые дома повышенной этажности с офисно-торговыми помещениями, пристроенным детским садом и подземным паркингом по улице Московской-Кубышева-Шейнкмана в Ленинском районе г. Екатеринбурга
ГАП	Гаранин				06.11	11-12 этажный двухсекционный жилой дом
Гл.спец.	Смирнова				06.11	План 2-го этажа и антресоли Расположение цепей электрооборудования
Проверил	Смирнова				06.11	
Разработал	Французова				06.11	

Стадия	Лист	Листов
Р	13	–

ЗАО КОРПОРАЦИЯ АТОМСТРОЙКОМПЛЕКС

СОГЛАСОВАНО: АР Довгик 06.11; 06.11; 06.11

СОГЛАСОВАНО: ОВ Пашаева; ВК Курчавова; СС Чужик

ИНВ. N ПОДЛ. | ПОДПИСЬ И ДАТА | ВЗАМ. ИНВ. N

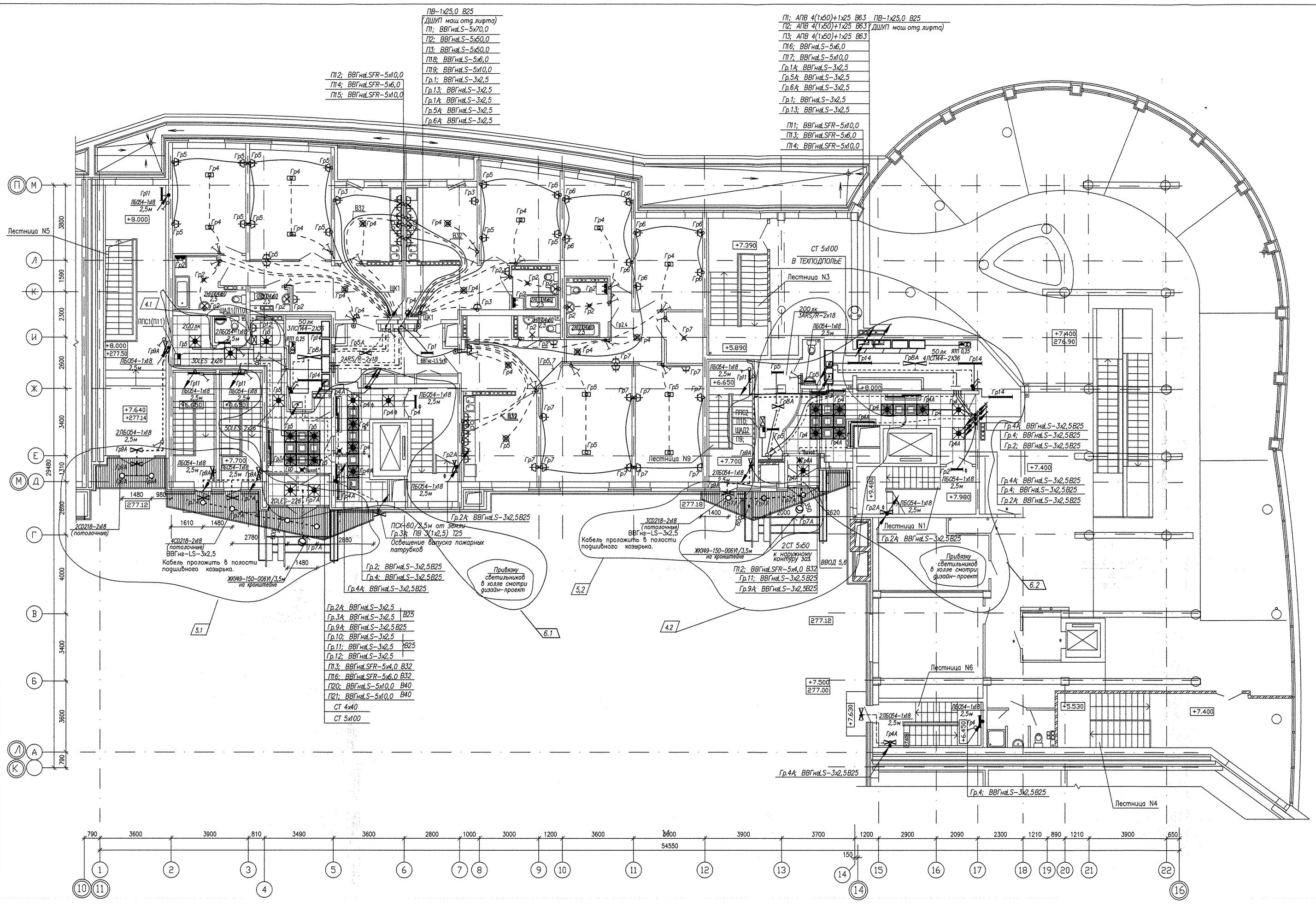

Экспликация помещений

Номер помещения	Наименование	Площадь ,м2	Кат. помещения
	Помещения квартир		
1	Гостиная	67.1	
2	Кухня	42.3	
3	Спальня	71.8	
4	Прихожая	42.0	
5	Ванная	17.8	
6	Сан. узел	4.1	
7	Коридор	15.3	
8	Кладовая	4.7	
	Итого помещений квартир	265.1	
9	Лоджия	8.0	
	Общедомовые помещения		
11	Тамбур	8.5	
12	Вестибюль	19.8	
13	Электрощитовая	31.3	Д
14	Санузел	4.10	
15	Пост охраны	4.80	
16	Холл	17.0	
17	Лифтовый холл	23.1	
18	Подсобное помещение	4.30	
19	Лестничная клетка	45.9	
20	Лестничная клетка	27.7	
	Итого общедомовых помещений	200.6	
	Общая площадь	239.1	
	Помещения магазина N4		
21	Зона предпродажной подготовки	62.0	
22	Торговый зал	383.5	
23	Помещения администрации	46.0	
24	Кладовая	9.0	В
25	Сан. узел	3.9	
26	Помещение уборочного инвентаря	1.9	
27	Тамбур	4.6	
28	Лестничная клетка	38.6	
29	Эскалатор	31.4	
30	Техническое помещение	1.4	Д
	Итого помещений магазина N4 по 3 этажу	592.5	
	Торговая площадь по 3 этажу	383.5	
	Общая площадь по 3 этажу	626.2	
31	Лестничная клетка(выход из паркинга)	48.1	

ЭЛЕКТРОЩИТОВАЯ 1
(М 1:100)

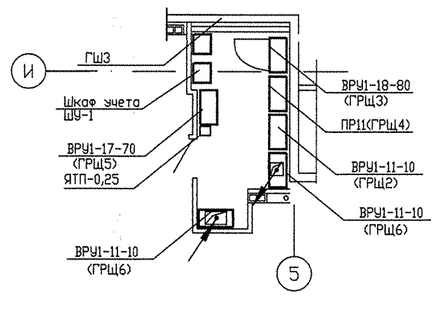

ЭЛЕКТРОЩИТОВАЯ 2
(М 1:100)

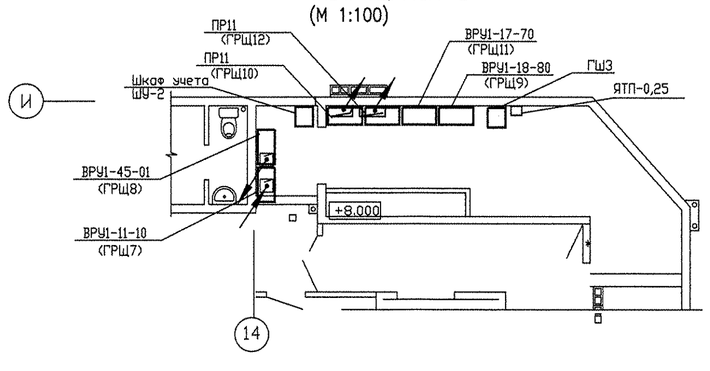

6	1,2	–	87-12		06,12	АКБ.122-01В-ЭЛ
5	1,2	–	192-11		12.11	Жилые дома повышенной этажности с офисно-торговыми помещениями, пристроенным детским садом и подземным паркингом по улице Московской-Куйбышева-Шейнкмана в Ленинском районе г. Екатеринбурга
4	1,2	–	192-11		11.11	
Изм.	Кол.уч.	Лист	N Док.	Подпись	Дата	

				11-12 этажный двухсекционный жилой дом	Стадия: Р; Лист: 14; Листов: –
ГАП	Гаранин		06.11		
Гл.спец.	Смирнова		06.11	План 2-3 этажей. Расположение цепей электрооборудования	ЗАО КОРПОРАЦИЯ АТОМСТРОЙКОМПЛЕКС
Проверил	Смирнова		06.11		
Разработал	Французова		06.11		

СОГЛАСОВАНО: АР Долгих 06.11; ОВ Пашкова; ВК Курнакова; СС Чижик

ИНВ. N ПОДП. | ПОДПИСЬ И ДАТА | ВЗАМ. ИНВ. N

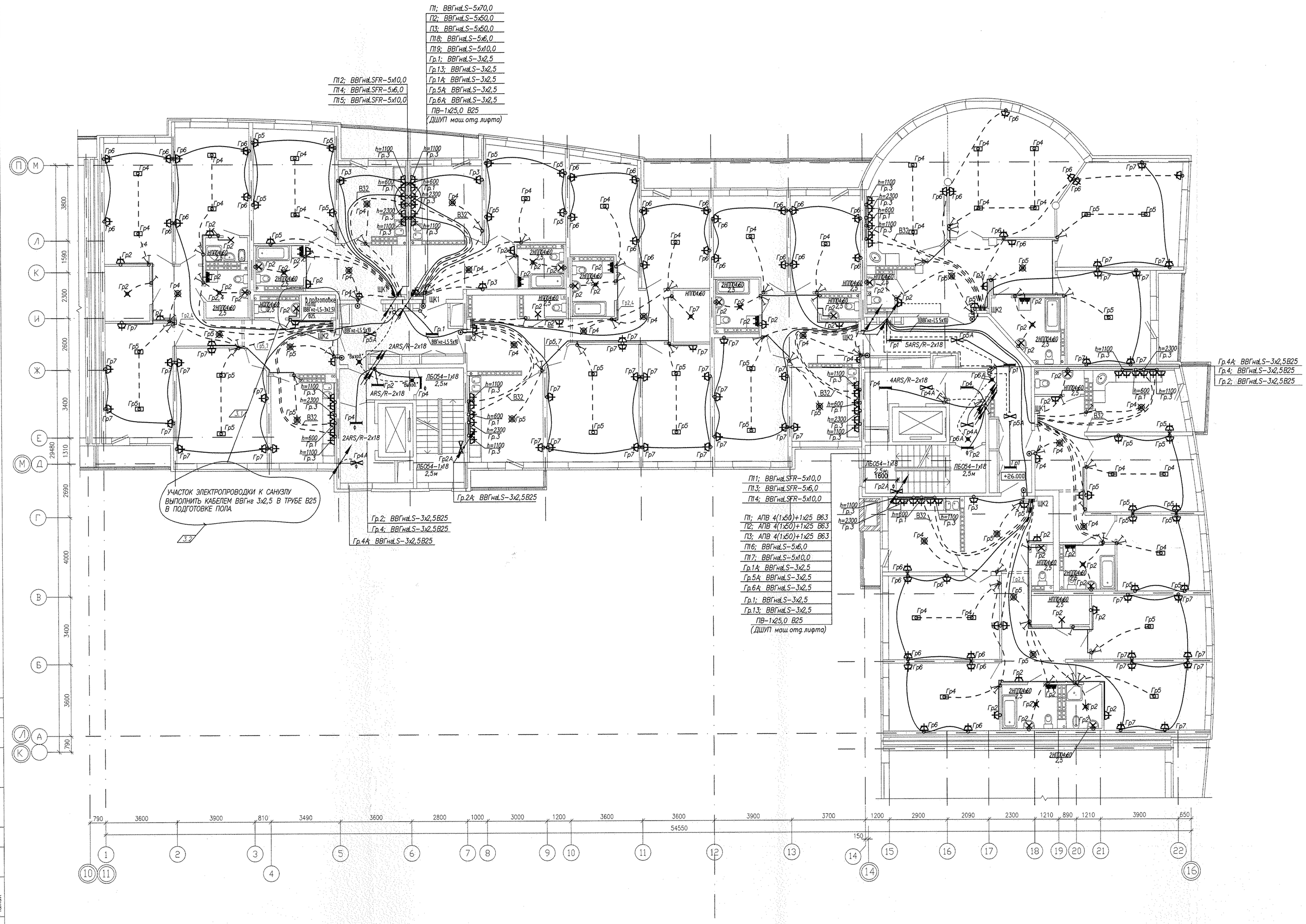

Экспликация помещений

Номер помещения	Наименование	Площадь ,м2	Кат. помещения
	Помещения квартир		
1	Гостиная	200.0	
2	Кухня	117.3	
3	Спальня	262.2	
4	Прихожая	103.1	
5	Ванная	46.1	
6	Сан. узел	12.8	
7	Коридор	52.6	
8	Кладовая	18.1	
9	Душевая	5.9	
10	Балкон	13.8	
11	Лоджия	16.3	
	Общедомовые помещения		
12	Коридор	12.1	
13	Лифтовой холл	13.3	
14	Коридор	45.9	
15	Лестничная клетка	27.8	
16	Помещение мусоропровода	2.3	

СОГЛАСОВАНО: АР Дозгих 06.11

СОГЛАСОВАНО: ОВ Пашаева; ВК Курнабова; СС Чижик

ИНВ. N ПОДЛ. | ПОДПИСЬ И ДАТА | ВЗАМ. ИНВ. N

Изм.	Кол.уч.	Лист	N Док.	Подпись	Дата
3	1,2	–	192-11		09.11

АКБ.122-01В-ЭЛ

Жилые дома повышенной этажности с офисно-торговыми помещениями, пристроенным детским садом и подземным паркингом по улице Московской-Кулибашева-Шейнкмана в Ленинском районе г. Екатеринбурга

11-12 этажный двухсекционный жилой дом

Стадия	Лист	Листов
Р	15	–

ГАП	Горанин		06.11
Гл.спец.	Смирнова		06.11
Проверил	Смирнова		06.11
Разработал	Французова		06.11

План 3-4...9-10этажей
Расположение цепей электрооборудования

ЗАО КОРПОРАЦИЯ АТОМСТРОЙКОМПЛЕКС

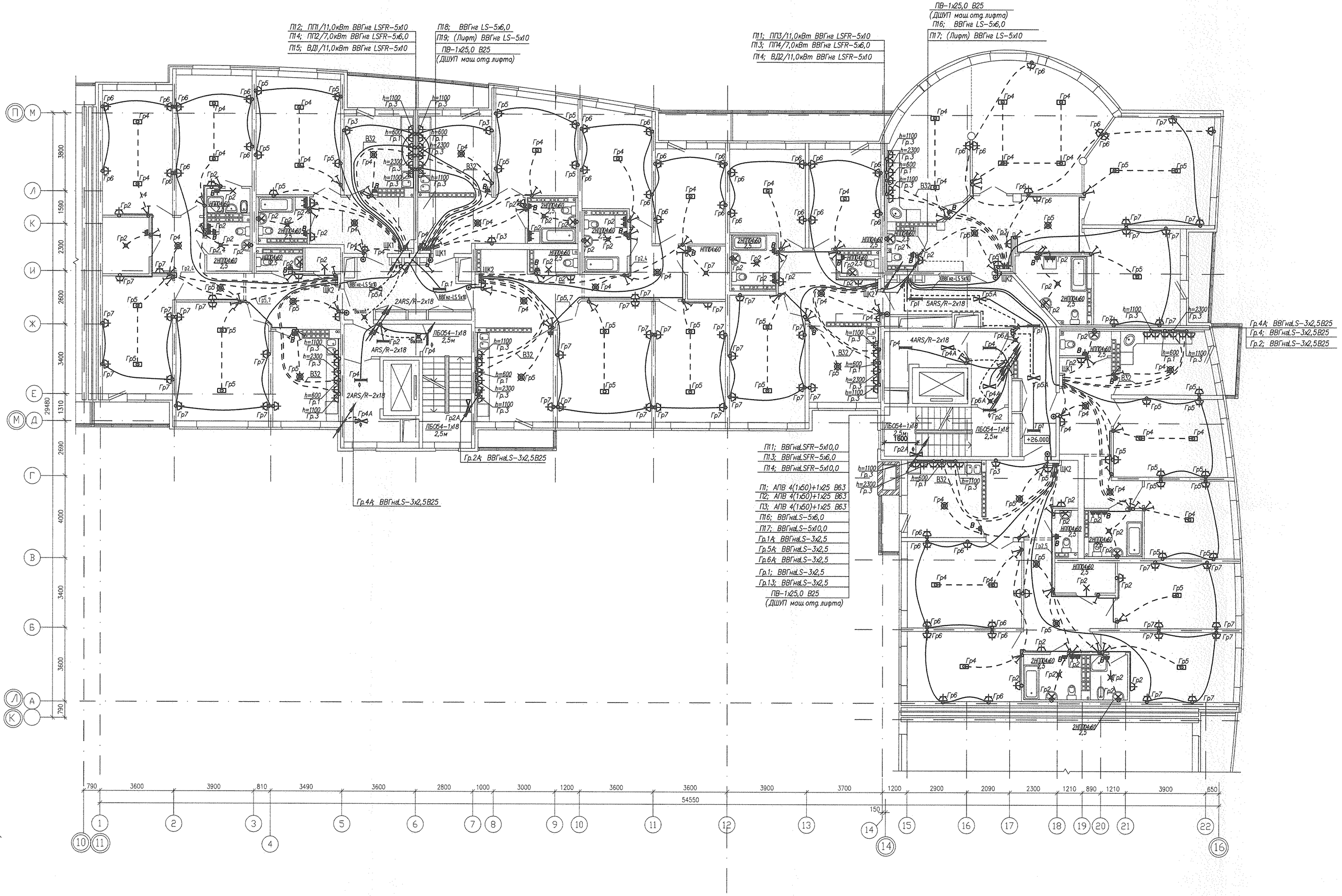

Экспликация помещений

Номер помещения	Наименование	Площадь ,м2	Кат. помещения
	Помещения квартир		
1	Гостиная	200.0	
2	Кухня	117.3	
3	Спальня	262.2	
4	Прихожая	103.1	
5	Ванная	46.1	
6	Сан. узел	12.8	
7	Коридор	52.6	
8	Кладовая	18.1	
9	Душевая	5.9	
10	Балкон	13.8	
11	Лоджия	16.3	
	Общедомовые помещения		
12	Коридор	12.1	
13	Лифтовой холл	13.3	
14	Коридор	45.9	
15	Лестничная клетка	27.8	
16	Помещение мусоропровода	2.3	

В — Штепсельная розетка для вентилятора на 11–12 этажах на высоте 2300мм.

СОГЛАСОВАНО: ОВ Пашаева; ВК Курнавбова; СС Чижик

СОГЛАСОВАНО: ОВ Долгих 06.11

ИНВ. N ПОДЛ. | ПОДПИСЬ И ДАТА | ВЗАМ. ИНВ. N

Изм.	Кол.уч.	Лист	N Док.	Подпись	Дата
ГАП		Гаранин			06.11
Гл.спец.		Смирнова			06.11
Проверил		Смирнова			06.11
Разработал		Французова			06.11

АКБ.122-01В-ЭЛ

Жилые дома повышенной этажности с офисно-торговыми помещениями, пристроенным детским садом и подземным паркингом по улице Московской-Куйбышева-Шейнкмана в Ленинском районе г. Екатеринбурге

11-12 этажный двухсекционный жилой дом

План 10-11;11-12 этажей
Расположение цепей электрооборудования

Стадия	Лист	Листов
Р	16	–

ЗАО КОРПОРАЦИЯ АТОМСТРОЙКОМПЛЕКС

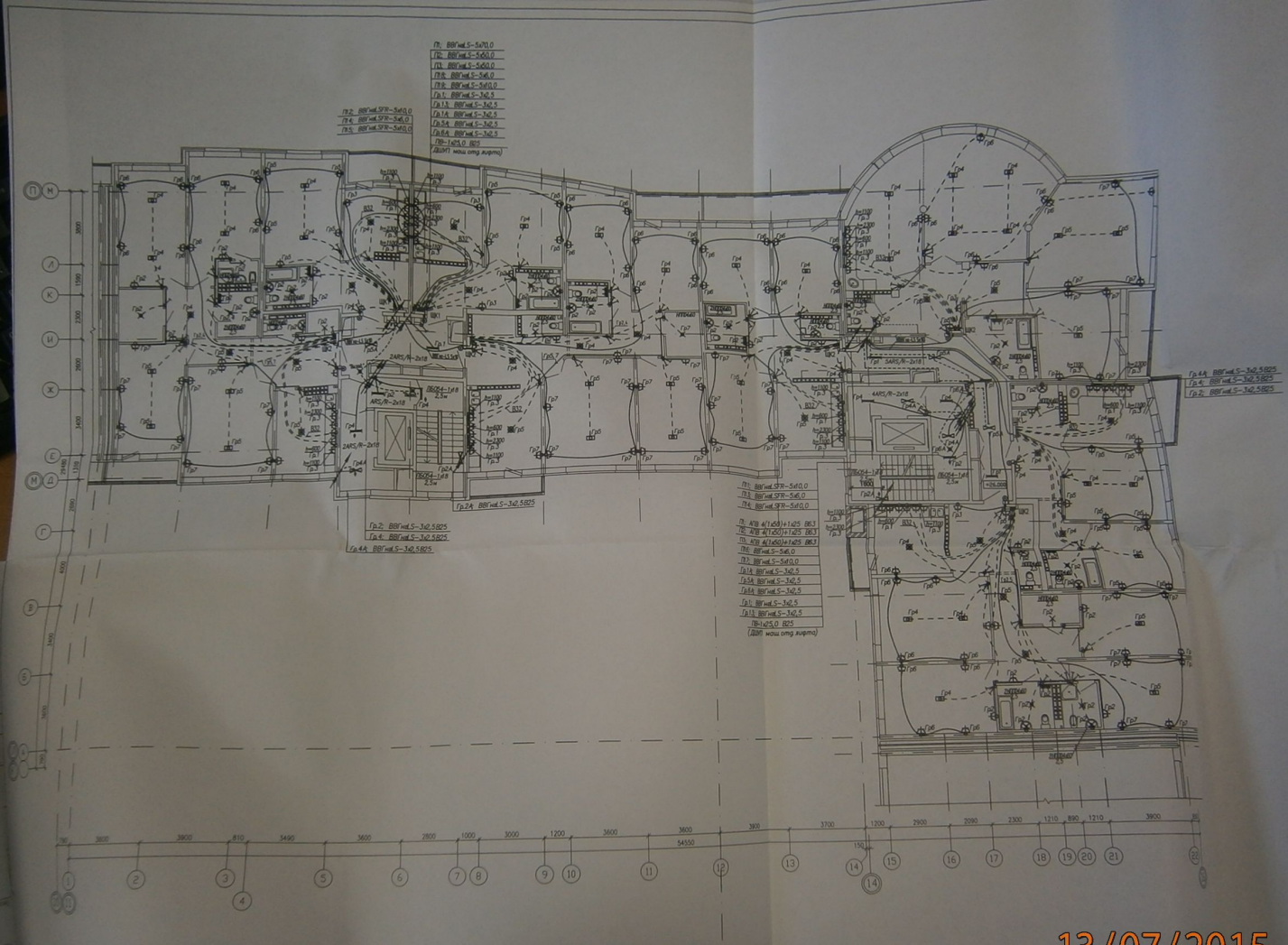
Гр.2: ВВГнг.SFR-5х10,0
Гр.4: ВВГнг.SFR-5х6,0
Гр.5: ВВГнг.SFR-5х10,0
Гр.1: ВВГнг.S-5х70,0
Гр.6: ВВГнг.S-5х50,0
Гр.11: ВВГнг.S-5х50,0
Гр.8: ВВГнг.S-5х6,0
Гр.9: ВВГнг.S-5х10,0
Гр.1: ВВГнг.S-3х2,5
Гр.13: ВВГнг.S-3х2,5
Гр.1А: ВВГнг.S-3х2,5
Гр.3А: ВВГнг.S-3х2,5
Гр.6А: ВВГнг.S-3х2,5
ПВ-1х25,0 В25
(ДШ1 мощ.отпр.вирма)
2АКЛ/А-2х10
ВВГнг.S-3х2,5
Гр.2А: ВВГнг.S-3х2,5
Гр.2: ВВГнг.S-3х2,5
Гр.4: ВВГнг.S-3х2,5
Гр.4А: ВВГнг.S-3х2,5
Гр.4А: ВВГнг.S-3х2,5
Гр.4: ВВГнг.S-3х2,5
Гр.2: ВВГнг.S-3х2,5
4АКЛ/А-2х10
ПВ2х4-1х8
2,5кг
54550

13/07/2015

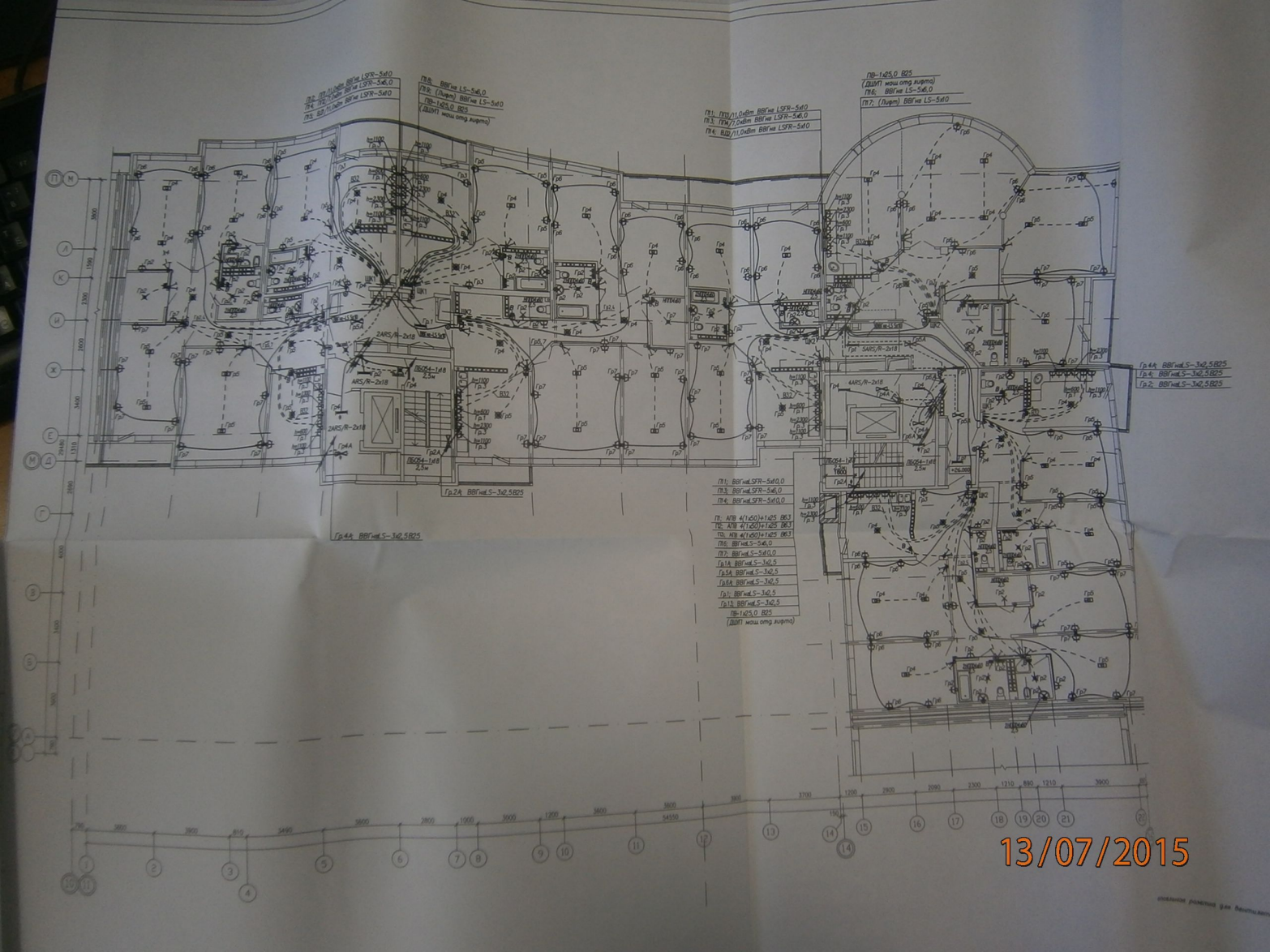
ПВ-1х25,0 В25
(ДШУП мош.отд.лифта)
ПВ6; ВВГнг LS-5х6,0
ПВ7; (Лифт) ВВГнг LS-5х10
ПВ1; ПВ1/1,0кВт ВВГнг LSFR-5х10
ПВ3; ПВ3/1,0кВт ВВГнг LSFR-5х6,0
ПВ4; ВШ2/1,0кВт ВВГнг LSFR-5х10
Гр.4А; ВВГнг LS-3х2,5В25
Гр.4; ВВГнг LS-3х2,5В25
Гр.2; ВВГнг LS-3х2,5В25
Гр.2А; ВВГнг LS-3х2,5В25
Гр.4А; ВВГнг LS-3х2,5В25
ПВ1; ВВГнг LSFR-5х10,0
ПВ3; ВВГнг LSFR-5х6,0
ПВ4; ВВГнг LSFR-5х10,0
П1; АПВ 4(1,60)+1х25 В63
П2; АПВ 4(1,60)+1х25 В63
П3; АПВ 4(1,60)+1х25 В63
ПВ6; ВВГнг LS-5х6,0
ПВ7; ВВГнг LS-5х10,0
Гр.1А; ВВГнг LS-3х2,5
Гр.5А; ВВГнг LS-3х2,5
Гр.6А; ВВГнг LS-3х2,5
Гр.1; ВВГнг LS-3х2,5
Гр.13; ВВГнг LS-3х2,5
ПВ-1х25,0 В25
(ДШУП мош.отд.лифта)
4ARS/R-2х18
2ARS/R-2х18
ARS/R-2х18
ВВГнг-LS 5х10
ВВГнг-LS 5х6
ВВГнг-LS 5х4
ВВГнг-LS 5х2,5
ВВГнг-LS 5х1,5
ВВГнг-LS 3х2,5
ВВГнг-LS 3х1,5
ВВГнг-LS 2х2,5
ВВГнг-LS 2х1,5
ВВГнг-LS 1х2,5
ВВГнг-LS 1х1,5
ВВГнг-LS 1х1,0
ВВГнг-LS 1х0,5
ВВГнг-LS 1х0,75